

Atelier dessin : des élèves exposent leurs œuvres

Du 15 au 20 septembre,

Betty Perrin et Gisma Tumerelle

exposent leurs œuvres

**à l'Office de Tourisme de
Pierrefonds**

EXPOSITION
Peinture, pastel, fusain

Betty Perrin

UN MÊME REGARD

Gisma Tumerelle

*Un même regard, un même sujet
et la touche particulière de l'artiste...*

Office de Tourisme de Pierrefonds
Lisières de l'Oise
Place de l'Hôtel de ville

Du 15 au 20 septembre 2018

De 10h à 13h et de 14h à 18h
Dimanche de 11h à 13h et de 14h30 à 17h30

A noter : Betty Perrin participe également à une exposition collective

Femmes

Art Textile



Venez dessiner avec nous

Préparez la rentrée : vous pouvez contacter le CLEP dès maintenant :

Atelier CLEP

Atelier DESSIN

Professeure Nathalie Troxler

Venez découvrir Avec nous !

Lieu :
Salle de Clep
Salle St. Nicolas (2ème étage)
Rue du Grand Ferre
Compiègne

Horaires :
Samedi : 4 cours de 2h
- 9h - 11h
- 11h - 13h
- 13h - 15h
- 15h - 17h

Cotisation annuelle association Clep :
Adultes : 22€ Enfants : 10€
Tarif annuel de l'atelier
Adultes : 354€ Enfants : 291€

On y parle à la complicité de semaine, on discute ses goûts, ses goûts et tout nous laisse inspirés par des techniques nouvelles...

On y pratique le fusain, le pastel sec et à l'huile, le crayon de couleur, la craie aqueuse et sèche, l'aquarelle, le gouache, l'aquarelle, l'aquarelle, le collage, la gouache, l'aquarelle, l'aquarelle...

Possibilité de préparation de dossiers artistiques pour les concours d'entrée aux grandes écoles nationales d'Art.

Contact :
contact@clep-compiegne.fr
Cercle Ligue d'Éducation Populaire de Compiègne et sa région
www.clep-compiegne.fr



contact@clep-compiegne.fr

Exposition Peintures et Dessins décembre 2017

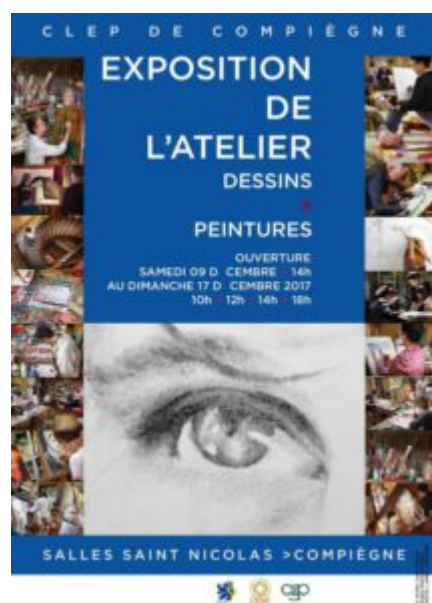

L' exposition de **l'atelier dessin** du CLEP, qui retrace le travail des 60 élèves, s'est déroulée cette année à la chapelle des salles Saint Nicolas du 09 au 17 décembre 2017,

sous le signe du **regard**.

Le vernissage, que Monsieur Philippe Marini a honoré de sa présence, s'est déroulé parmi de nombreux visiteurs, qui emplissaient les deux belles salles de bois sculpté.

Cet atelier voit s'accroître le nombre de ses élèves, enfants de 8 à 15 ans et adultes, de 45 à 60 personnes cette année.



Comme le décrit si bien la professeure Nathalie Troxler:

« Qu'est-ce que **l'apprentissage du dessin**? Ce n'est pas uniquement avoir plus ou moins d'aptitude, par exemple de l'habileté, de la patience, ou simplement un don, mais l'essentiel c'est **l'importance du regard et de la vision portés** »

Alors « que voir ou comment voir » ?

« Ce sont les yeux qui font le travail, la main suit. Il n'y a

pas de séparation entre l'instant où l'élève regarde et le moment où il dessine. Il s'agit d'un même mouvement, regarder chaque chose comme si on la découvre pour la première fois. »



L'élève est libre de son inspiration ou de copier un tableau ou une photo, ainsi que du choix de sa technique d'expression, du dessin au crayon, au fusain ou à l'encre, à la peinture à la gouache ou l'aquarelle.

Nathalie Troxler se réjouit « d'accompagner l'épanouissement de l'univers personnel que chacun détient en soi ». Elle permet à ses élèves de « **dépasser ce qu'ils pensent de leurs propres limites** » .

Quel professionnalisme!

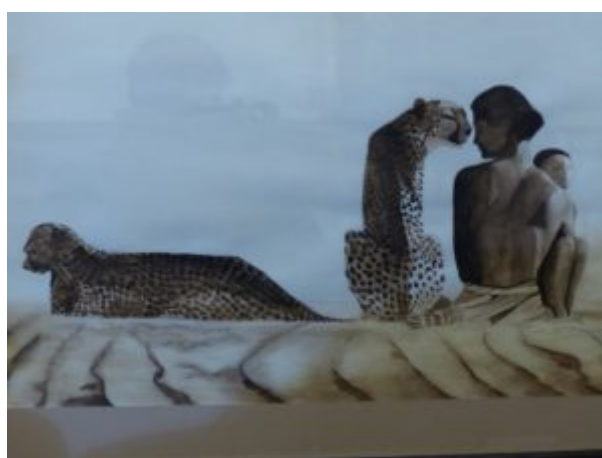

Nous avons pu ainsi admirer de nombreux visages d'enfants, tristes ou joyeux, décrits avec précision ou stylisés, donnant ainsi libre cours à notre propre évocation,

Ainsi que des essais de reproductions de tableaux de peintres célèbres: un autoportrait de Van Gogh, une plage d'Eugène Boudin, des portraits et détails d'œuvres de Giotto.

« C'est en **regardant longtemps quelque chose que l'on peut, à l'image des grands maîtres, la connaître et la comprendre** »

Un grand merci à tout ce qu'apporte Nathalie à ses élèves passionnés, certains fidèles depuis une trentaine d'années.

A nous maintenant d'ouvrir les yeux !

Chantale LEFEBVRE artiste primée

Chantale LEFEBVRE suit les cours de Nathalie TROXLER professeure de dessin de l'atelier du CLEP.



Elle s'est illustrée au 7^{ème} Salon des Arts de Margny-Les-Compiègne qui se tenait les 11 et 12 novembre 2017.

Elle a reçu le prix du public (433 tableaux et 64 exposants) :



L'année dernière au 6ème Salon des Arts elle avait reçu le prix de la municipalité



Exposition Dessins Peintures

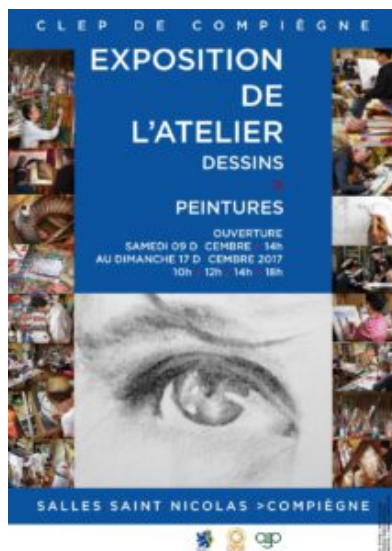

Le CLEP

et

Nathalie TROXLER, Professeure de dessin
et de peinture du CLEP,

ont le plaisir de vous inviter à visiter l'exposition des
dessins et des peintures de l'atelier de la saison 2016/2017.

Du samedi 9 décembre 2017 à partir de 14h

au dimanche 17 décembre 2017 de 10h à 12h et de 14h à 18h

Chapelle des salles Saint Nicolas

**rue du Grand Ferré
Compiègne**

Exposition à St. Jean Aux

Bois

Annick Bleuse et Soumya Siffédine en exposition



Les 14 et 15 octobre dernier ces deux artistes membres de l'atelier dessin du Clep ont présenté leurs œuvres au public venu nombreux les admirer dans la salle communale de Saint Jean Aux Bois.



Atelier Dessin



Des cours de dessin qui ressemblent à des ateliers où chaque élève part à la conquête de lui-même, découvre ses goûts, ses couleurs, se laisse surprendre par des techniques nouvelles.

Des ateliers où l'on pratique le fusain, le pastel sec et à l'huile, le crayon de couleur, la craie sanguine et sépia, l'encre de chine, la gouache, l'aquarelle, l'acrylique, le collage, la linogravure, l'argile...au grès de ses envies et

sous l'œil acéré mais bienveillant de Nathalie.



Prochaine expo: du 9 au 16
décembre 2017

Le CLEP croque au château



Notre professeur de dessin Nathalie TROXLER a été invitée par le Palais de Compiègne à donner des cours de dessin dans le cadre de l'exposition Heures Italiennes, peintures du XIII^{ème} siècle.



Nathalie Troxler : « J'ai voulu faire profiter mes élèves du Clep de cette expérience exceptionnelle pour leur donner une nouvelle approche du dessin »



Exposition Heures Italiennes, peinture du XIII^{ème} siècle

du 9 mars au 21 août 2017

Palais de Compiègne

Expo 2016

L'exposition annuelle de l'atelier dessin du CLEP ouvrira ses portes samedi 8 et dimanche 9 Octobre 2016. Elle se tiendra cette année dans la chapelle et la salle capitulaire des salles St Nicolas.

Comme chaque fois, les « artistes » seront heureux de vous présenter leurs productions d'une année et vous inviteront au vernissage le samedi à 18h 30

L'atelier dessin ouvre ses portes le samedi 17 septembre

Samedi 17 septembre 2016, les cours de l'atelier dessin reprennent.

Venez nous retrouver à partir de 9h.